www.iti.org/congressitaly

Quote di Iscrizione IVA inclusa
(incl. programma giovedì - venerdì - sabato)

	Early Entro il 28 febbraio 2022		Late Dal 1 marzo 2022	
Membro ITI				
ITI Member/ITI Fellow	€	210	€	260
ITI Member Odontotecnico	€	180	€	230
ITI Member Igienista Dentale, Studente/Specializzando	€	120	€	170
Non Membro ITI *				
Odontoiatra	€	280	€	330
Odontotecnico	€	230	€	280
Igienista Dentale, Studente/Specializzando	€	150	€	200

Non sei un membro ITI? *
Iscriviti ad ITI in qualità di membro per usufruire della quota agevolata. Per diventare membro ITI visita:
www.iti.org

Sede Congressuale
Auditorium della Conciliazione
Via della Conciliazione, 4, 00193 Roma

Segretaria Scientifica
ITI International Team for Implantology
Peter Merian-Weg 10
4052 Basilea, Svizzera
Tel.: +41 61 270 83 83
Email: events@iti.org
www.iti.org

Comitato Scientifico
Dr. Raffaele Cavalcanti, Bari
Dr. Luca Cordaro, Roma
Prof. Giacomo Oteri, Messina
Dr. Sergio Piano, Genoa
Dr. Mario Roccuzzo, Torino
Massimiliano Terrani, Milano
Dr. Pietro Venezia, Bari

Segretaria Organizzativa
MJ Eventi
Via del Gelsomino, 20
50125 Firenze, Italia

Tel.: +39 055 576856
Fax: +39 055 5059360
Email: iticongressoitalia2022@mjeventi.it

Partner

straumann

Partner Editoriale

QUINTESSENCE PUBLISHING

Evento ITI Fellow 2022: The Vatican Experience
Sabato 2 aprile 2022 dalle 19:00 alle 22:40
Iscrizione per ITI Fellows: events@iti.org
Previsto un costo di € 60 per eventuale accompagnatore

#itiitaly2022

www.iti.org/congressitaly

Congresso ITI Italia
ITI Annual Conference
Roma, Italia
Marzo 31 – aprile 2
2022

International Team for Implantology

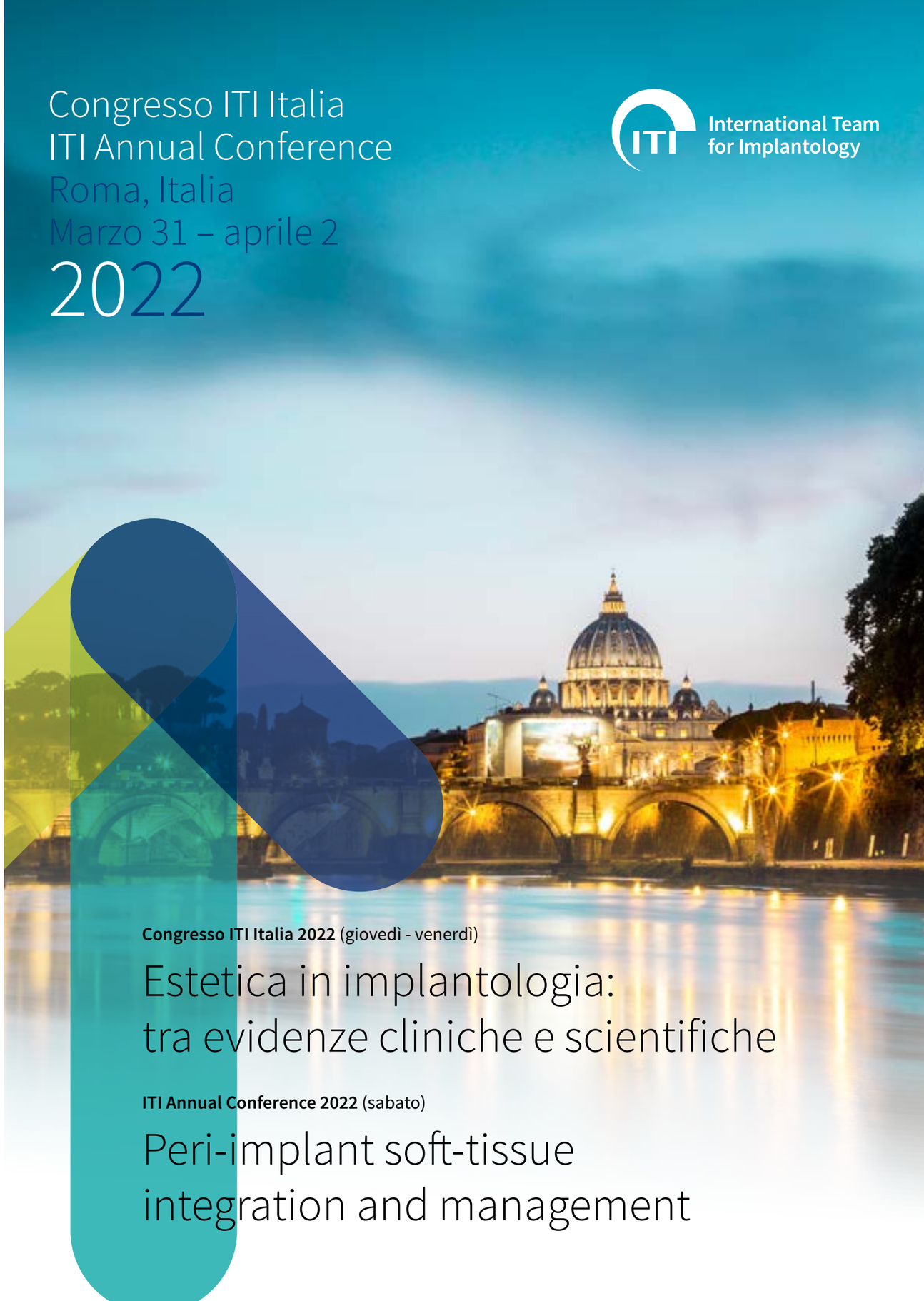

Congresso ITI Italia 2022 (giovedì - venerdì)

Estetica in implantologia: tra evidenze cliniche e scientifiche

ITI Annual Conference 2022 (sabato)

Peri-implant soft-tissue integration and management

Congresso ITI Italy

Estetica in implantologia: tra evidenze cliniche e scientifiche

Giovedì 31 marzo 2022

13:00	Industry Corporate Forum	
15:30	Pausa	
18:30	**Fine del Corporate Forum**	

Venerdì 1 aprile 2022

09:00	Introduzione e benvenuto	Charlotte Stilwell, Raffaele Cavalcanti, Giacomo Oteri
	I nuovi materiali possono migliorare il risultato estetico in implantoprotesi?	
	Moderatore: Carlo Monaco	
09:20	Criteri di scelta dei materiali nelle riabilitazioni estetiche su impianti	Irena Sailer, Vincent Fehmer
10:10	Discussione	
10:30	Pausa	
	Estetica e mascellari atrofici: qual è il ruolo delle ricostruzioni ossee?	
	Moderatore: Enzo Vaia	
11:10	Strategie di incremento osseo 3D e procedure di ricostruzione ossea protesicamente guidata in area estetica	Luca De Stavola, Matteo Chiapasco
12:00	Discussione	
	Come ottenere risultati estetici predicibili nel mascellare edentulo?	
	Moderatore: Eugenio Romeo	
12:20	Estetica e carico immediato: considerazioni chirurgiche e protesiche per un connubio predicibile	Sergio Piano, Alessandro Giacometti
13:10	Discussione	
13:30	Pranzo	
	Quale approccio multidisciplinare alle riabilitazioni in area estetica?	
	Moderatore: Luca Landi	
14:30	Il ruolo di parodontologo, chirurgo e protesista	Francesco Cairo, Raffaele Cavalcanti, Piero Venezia
16:00	Discussione	
16:15	Pausa	
	Quale gestione degli insuccessi estetici?	
	Moderatore: Sandro Siervo	
16:45	Quali strumenti per prevenire e trattare gli insuccessi estetici	Dean Morton, Waldemar Polido
17:45	Discussione	
18:00	Considerazioni conclusive	Moderatori e Lead Team
18:30	**Fine del Congresso ITI Italia 2022**	
20:30	Straumann Party	

con traduzione simultanea dall'italiano all'inglese e dall'inglese all'italiano

ITI Annual Conference

Peri-implant soft-tissue integration and management

Sabato 2 aprile 2022

09:00	Welcome	Daniel Wismeijer
	Why is osseointegration simple and soft-tissue integration difficult?	
09:10	Causes and reasons for peri-implant soft tissue recessions	Stephen Chen
09:40	Indications and limits for peri-implant soft tissue grafting	Ronald Jung
10:10	Discussion led by Mario Roccuzzo	
10:30	Coffee break	
	How to treat peri-implant soft-tissue dehiscences?	
11:10	Coronally advanced flap with connective tissue graft	Martina Stefanini
11:35	The tunneling technique	Anton Sculean
12:00	Discussion led by Luca Cordaro	
	Award Ceremony	
12:20	André Schroeder Research Award Prize	Charlotte Stilwell
12:35	Lunch/ITI Scholar lunch	
	How would you approach this difficult case?	
14:15	Periodontal plastic surgery and prosthetic procedures to treat peri-implant soft-tissue dehiscences	Paolo Casentini
14:35	Early implant placement, contour augmentation, and CTG to replace an upper incisor	Eduardo Lorenzana
14:55	Soft-tissue augmentation for a labial defect following extraction of an incisor	Shakeel Shahdad
15:15	Discussion led by Mario Roccuzzo	
15:30	**End of ITI Annual Conference 2022**	
15:30	Coffee break for ITI Fellows	
16:00	ITI Annual General Meeting 2022 for ITI Fellows	
18:00	**End of ITI Annual General Meeting 2022**	
19:00	Evento ITI Fellow 2022: The Vatican Experience	

con traduzione simultanea dall'inglese all'italiano